

| Fasıl Madde Adı                | Bütçe            | Gerçekleşen    | Pay    | Fark (TL)        |
|--------------------------------|------------------|----------------|--------|------------------|
| Kayıt Ücretleri Faslı          | 85.000           | 27.070         | 31,8%  | 57.930           |
| Yıllık Aidat Faslı             | 810.000          | 347.204        | 42,9%  | 462.796          |
| Munzam aidat Faslı             | 350.000          | 131.782        | 37,7%  | 218.218          |
| Yapılan Hizmetler Karşılığı    | 366.000          | 186.762        | 51,0%  | 179.238          |
| Belge Bedelleri                | 75.000           | 4.405          | 5,9%   | 70.595           |
| Yayın Gelirleri                | 5.000            | -              | 0,0%   | 5.000            |
| Tarife Taahhüt Ücretleri       | 4.000            | 760            | 19,0%  | 3.240            |
| Bağış ve Yardımlar             | 281.000          | -              | 0,0%   | 281.000          |
| Para cezaları faslı            | 1.000            | -              | 0,0%   | 1.000            |
| Misil zamları Faslı            | 1.000            | -              | 0,0%   | 1.000            |
| Faiz Gelirleri Faslı           | 100.000          | 77.352         | 77,4%  | 22.648           |
| Kira Gelirleri Faslı           | 90.000           | 12.000         | 13,3%  | 78.000           |
| Müenkul Kıymet Satış Gelirleri | 1.000            | -              | 0,0%   | 1.000            |
| Kombio Gelirleri Faslı         | 1.000            | -              | 0,0%   | 1.000            |
| Sair Gelirleri Faslı           | 30.000           | 79.468         | 264,9% | (49.468)         |
| <b>Genel Toplam</b>            | <b>2.200.000</b> | <b>866.803</b> |        | <b>1.333.197</b> |

| Fasıl Madde Adı                | Bütçe            | Gerçekleşen    | Pay    | Fark (TL)        |
|--------------------------------|------------------|----------------|--------|------------------|
| Kayıt Ücretleri Faslı          | 89.000           | 27.780         | 31,2%  | 61.220           |
| Yıllık Aidat Faslı             | 1.014.200        | 304.474        | 30,0%  | 709.726          |
| Munzam aidat Faslı             | 420.000          | 76.708         | 18,3%  | 343.292          |
| Yapılan Hizmetler Karşılığı    | 463.000          | 143.852        | 31,1%  | 319.148          |
| Belge Bedelleri                | 81.600           | 33.115         | 40,6%  | 48.485           |
| Yayın Gelirleri                | 3.000            | -              | 0,0%   | 3.000            |
| Tarife Taahhüt Ücretleri       | 3.750            | 140            | 3,7%   | 3.610            |
| Bağış ve Yardımlar             | 301.000          | -              | 0,0%   | 301.000          |
| Para cezaları faslı            | 1.000            | -              | 0,0%   | 1.000            |
| Misil zamları Faslı            | 1.000            | -              | 0,0%   | 1.000            |
| Faiz Gelirleri Faslı           | 150.000          | 46.108         | 30,7%  | 103.892          |
| Kira Gelirleri Faslı           | 30.500           | 21.450         | 70,3%  | 9.050            |
| Müenkul Kıymet Satış Gelirleri | 850              | -              | 0,0%   | 850              |
| Kombio Gelirleri Faslı         | 1.000            | -              | 0,0%   | 1.000            |
| Sair Gelirleri Faslı           | 40.100           | 47.432         | 118,3% | (7.332)          |
| <b>Genel Toplam</b>            | <b>2.600.000</b> | <b>701.058</b> |        | <b>1.898.942</b> |

| Fasıl Madde Adı                | Bütçe            | Gerçekleşen    | Pay   | Fark (TL)        |
|--------------------------------|------------------|----------------|-------|------------------|
| Kayıt Ücretleri Faslı          | 99.000           | 31.960         | 32,3% | 67.040           |
| Yıllık Aidat Faslı             | 1.123.000        | 180.028        | 16,0% | 942.972          |
| Munzam aidat Faslı             | 475.000          | 34.385         | 7,2%  | 440.615          |
| Yapılan Hizmetler Karşılığı    | 419.000          | 230.483        | 55,0% | 188.517          |
| Belge Bedelleri                | 107.000          | 39.776         | 37,2% | 67.224           |
| Yayın Gelirleri                | 3.000            | -              | 0,0%  | 3.000            |
| Tarife Taahhüt Ücretleri       | 4.000            | 240            | 6,0%  | 3.760            |
| Bağış ve Yardımlar             | 401.000          | -              | 0,0%  | 401.000          |
| Para cezaları faslı            | 1.000            | -              | 0,0%  | 1.000            |
| Misil zamları Faslı            | 1.000            | -              | 0,0%  | 1.000            |
| Faiz Gelirleri Faslı           | 125.000          | 66.681         | 53,3% | 58.319           |
| Kira Gelirleri Faslı           | 5.000            | -              | 0,0%  | 5.000            |
| Müenkul Kıymet Satış Gelirleri | 1.000            | -              | 0,0%  | 1.000            |
| Kombio Gelirleri Faslı         | 1.000            | -              | 0,0%  | 1.000            |
| Sair Gelirleri Faslı           | 85.000           | 11.150         | 13,1% | 73.850           |
| <b>Genel Toplam</b>            | <b>2.850.000</b> | <b>594.703</b> |       | <b>2.255.297</b> |

| Fasıl Madde Adı                 | Bütçe            | Gerçekleşen    | Pay   | Fark (TL)        |
|---------------------------------|------------------|----------------|-------|------------------|
| Menkul Kıymet Satış Giderleri   | 750              | -              | 0,0%  | 750              |
| Kombio giderleri Faslı          | 1.000            | -              | 0,0%  | 1.000            |
| Diğer Olağandışı Gider Faslı    | 1.000            | -              | 0,0%  | 1.000            |
| Personel giderleri Faslı        | 713.250          | 285.362        | 40,0% | 427.888          |
| Dışarıdan Sağlanan Fay. ve Hiz. | 587.000          | 236.612        | 40,3% | 350.388          |
| Basın Yayın Giderleri Faslı     | 43.000           | 23.840         | 55,4% | 19.160           |
| Sabit Kıymet Giderleri          | 275.000          | 231.640        | 84,2% | 43.360           |
| Genel Yönetim Giderleri         | 32.000           | 8.068          | 25,2% | 23.932           |
| Seyahat ve Yol Gider Faslı      | 75.000           | 22.710         | 30,3% | 52.290           |
| Birlik Aidat,Kanuni Aidat Pay   | 310.000          | 48.100         | 15,5% | 261.900          |
| Eğitim ve Fuar Giderleri Faslı  | 50.000           | 17.047         | 34,1% | 32.953           |
| Bağış ve Yardım Faslı           | 80.000           | 25.301         | 31,6% | 54.699           |
| Vergi, Resim ve Harçlar         | 28.000           | 11.622         | 41,5% | 16.378           |
| Faiz Giderleri Faslı            | 1.000            | -              | 0,0%  | 1.000            |
| Finansman Giderleri Faslı       | 3.000            | -              | 0,0%  | 3.000            |
| <b>Genel Toplam</b>             | <b>2.200.000</b> | <b>910.302</b> |       | <b>1.289.698</b> |

| Fasıl Madde Adı                 | Bütçe            | Gerçekleşen    | Pay   | Fark (TL)        |
|---------------------------------|------------------|----------------|-------|------------------|
| Menkul Kıymet Satış Giderleri   | 900              | -              | 0,0%  | 900              |
| Kombio giderleri Faslı          | 1.200            | -              | 0,0%  | 1.200            |
| Diğer Olağandışı Gider Faslı    | 1.000            | -              | 0,0%  | 1.000            |
| Personel giderleri Faslı        | 830.900          | 367.107        | 44,2% | 463.793          |
| Dışarıdan Sağlanan Fay. ve Hiz. | 769.500          | 275.086        | 35,7% | 494.414          |
| Basın Yayın Giderleri Faslı     | 48.000           | 21.438         | 44,7% | 26.562           |
| Sabit Kıymet Giderleri          | 240.200          | 7.095          | 3,0%  | 233.105          |
| Genel Yönetim Giderleri         | 37.000           | 10.386         | 28,1% | 26.614           |
| Seyahat ve Yol Gider Faslı      | 84.000           | 48.269         | 57,5% | 35.731           |
| Birlik Aidat,Kanuni Aidat Pay   | 401.000          | 44.415         | 11,1% | 356.585          |
| Eğitim ve Fuar Giderleri Faslı  | 70.000           | 21.466         | 30,7% | 48.534           |
| Bağış ve Yardım Faslı           | 80.000           | 19.853         | 24,8% | 60.147           |
| Vergi, Resim ve Harçlar         | 32.300           | 10.566         | 32,7% | 21.734           |
| Faiz Giderleri Faslı            | 1.000            | -              | 0,0%  | 1.000            |
| Finansman Giderleri Faslı       | 3.000            | -              | 0,0%  | 3.000            |
| <b>Genel Toplam</b>             | <b>2.600.000</b> | <b>825.681</b> |       | <b>1.774.319</b> |

| Fasıl Madde Adı                 | Bütçe            | Gerçekleşen    | Pay   | Fark (TL)        |
|---------------------------------|------------------|----------------|-------|------------------|
| Menkul Kıymet Satış Giderleri   | 900              | -              | 0,0%  | 900              |
| Kombio giderleri Faslı          | 1.200            | -              | 0,0%  | 1.200            |
| Diğer Olağandışı Gider Faslı    | 1.000            | -              | 0,0%  | 1.000            |
| Personel giderleri Faslı        | 887.150          | 229.844        | 25,9% | 657.306          |
| Dışarıdan Sağlanan Fay. ve Hiz. | 672.000          | 265.325        | 39,5% | 406.675          |
| Basın Yayın Giderleri Faslı     | 43.000           | 8.972          | 20,9% | 34.028           |
| Sabit Kıymet Giderleri          | 449.500          | 3.569          | 0,8%  | 445.931          |
| Genel Yönetim Giderleri         | 36.750           | 11.265         | 30,7% | 25.485           |
| Seyahat ve Yol Gider Faslı      | 97.000           | 7.156          | 7,4%  | 89.844           |
| Birlik Aidat,Kanuni Aidat Pay   | 388.000          | 49.926         | 12,9% | 338.074          |
| Eğitim ve Fuar Giderleri Faslı  | 64.000           | 4.400          | 6,9%  | 59.600           |
| Bağış ve Yardım Faslı           | 70.750           | 21.170         | 29,9% | 49.580           |
| Vergi, Resim ve Harçlar         | 35.000           | 7.985          | 22,8% | 27.015           |
| Faiz Giderleri Faslı            | 100.000          | -              | 0,0%  | 100.000          |
| Finansman Giderleri Faslı       | 3.750            | -              | 0,0%  | 3.750            |
| <b>Genel Toplam</b>             | <b>2.850.000</b> | <b>609.614</b> |       | <b>2.240.386</b> |

## 2018 - 2019 - 2020 Karşılaştırmalı Rapor (6 aylık)

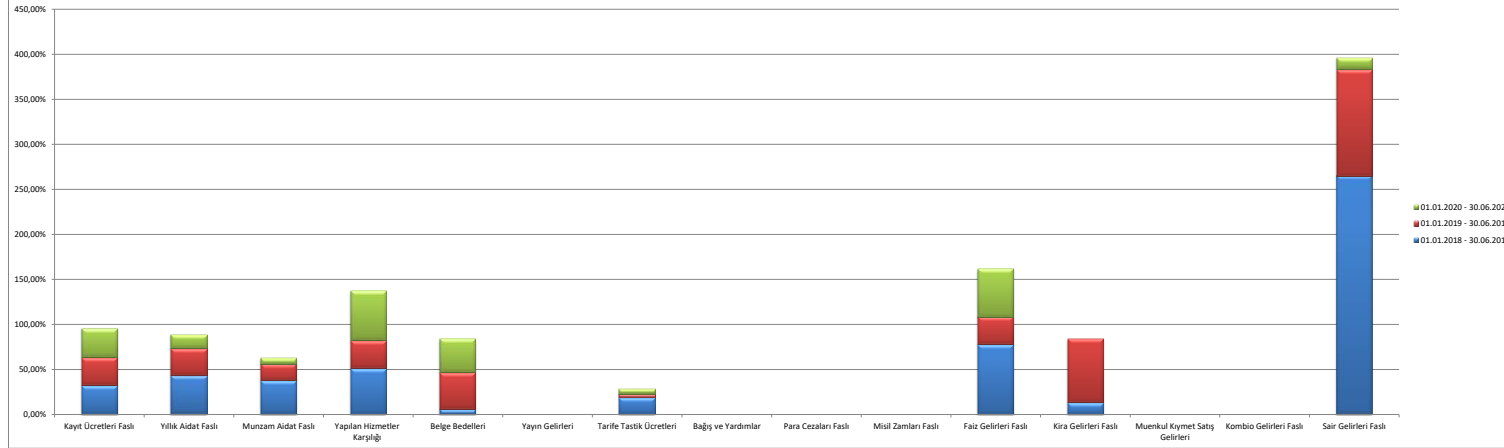

| YILLAR                  | Kayıt Ücretleri Fası | Yıllık Aidat Fası | Munzam Aidat Fası | Yapılan Hizmetler Karşılığı | Belge Bedelleri | Yayın Gelirleri | Tarife Tasdik Ücretleri | Bağış ve Yardımlar | Para Cezaları Fası | Misil Zamları Fası | Faiz Gelirleri Fası | Kira Gelirleri Fası | Müenkul Kıymet Satış Gelirleri | Kombio Gelirleri Fası | Sair Gelirleri Fası | TOPLAM   |
|-------------------------|----------------------|-------------------|-------------------|-----------------------------|-----------------|-----------------|-------------------------|--------------------|--------------------|--------------------|---------------------|---------------------|--------------------------------|-----------------------|---------------------|----------|
| 01.01.2018 - 30.06.2018 | 31,85%               | 42,86%            | 37,65%            | 51,03%                      | 5,87%           | 0,00%           | 19,00%                  | 0,00%              | 0,00%              | 0,00%              | 0,00%               | 13,33%              | 0,00%                          | 0,00%                 | 264,89%             | 543,84%  |
| 01.01.2019 - 30.06.2019 | 31,21%               | 30,02%            | 18,26%            | 31,07%                      | 40,58%          | 0,00%           | 3,73%                   | 0,00%              | 0,00%              | 0,00%              | 30,74%              | 70,33%              | 0,00%                          | 0,00%                 | 118,28%             | 374,23%  |
| 01.01.2020 - 30.06.2020 | 32,28%               | 16,03%            | 7,24%             | 55,01%                      | 37,17%          | 0,00%           | 6,00%                   | 0,00%              | 0,00%              | 0,00%              | 53,35%              | 0,00%               | 0,00%                          | 0,00%                 | 13,12%              | 220,20%  |
|                         | 95,34%               | 88,92%            | 63,15%            | 137,11%                     | 83,63%          | 0,00%           | 28,73%                  | 0,00%              | 0,00%              | 0,00%              | 161,44%             | 83,66%              | 0,00%                          | 0,00%                 | 396,30%             | 1138,27% |

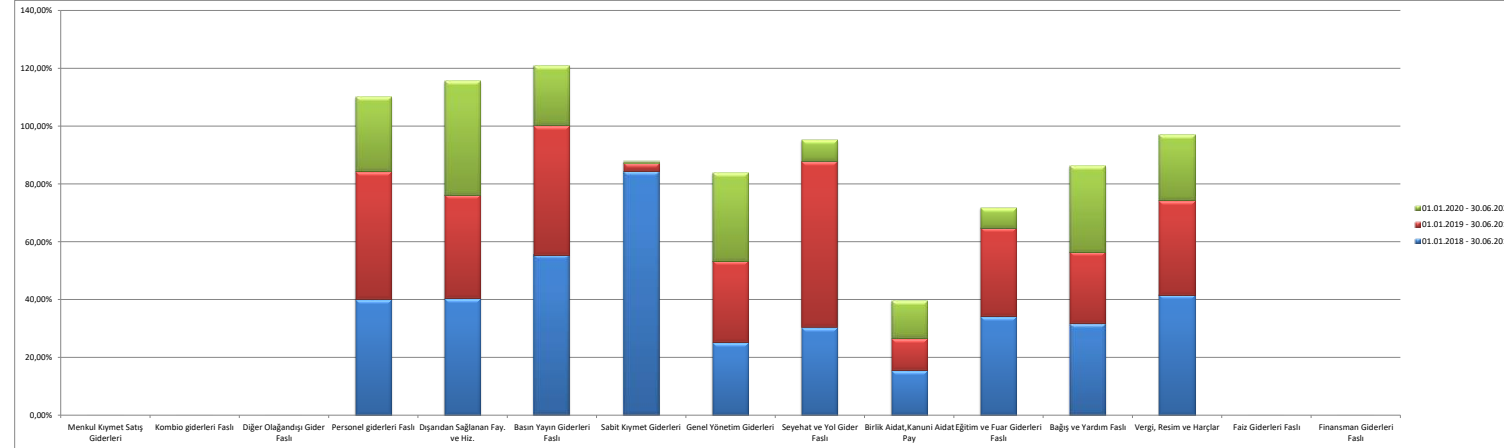

| YILLAR                  | Müenkul Kıymet Satış Giderleri | Kombio giderleri Fası | Diğer Olağandışı Gider Fası | Personel giderleri Fası | Dışardan Sağlanan Fay. ve Hiz. Fası | Basın Yayın Giderleri Fası | Sabit Kıymet Giderleri | Genel Yönetim Giderleri | Seyahat ve Yol Gider Fası | Birlik Aidatı,Kanunî Aidatı Eğitim ve Fuar Giderleri Fası | Bağış ve Yardım Fası | Vergi, Resim ve Harçlar | Faiz Giderleri Fası | Finansman Giderleri Fası | TOPLAM  |
|-------------------------|--------------------------------|-----------------------|-----------------------------|-------------------------|-------------------------------------|----------------------------|------------------------|-------------------------|---------------------------|---|----------------------|-------------------------|---------------------|--------------------------|---------|
| 01.01.2018 - 30.06.2018 | 0,00%                          | 0,00%                 | 0,00%                       | 40,01%                  | 40,31%                              | 55,44%                     | 84,23%                 | 25,21%                  | 30,26%                    | 15,52%  | 34,09%               | 41,51%                  | 0,00%               | 0,00%                    | 398,23% |
| 01.01.2019 - 30.06.2019 | 0,00%                          | 0,00%                 | 0,00%                       | 44,18%                  | 35,76%                              | 44,65%                     | 2,95%                  | 25,07%                  | 87,46%                    | 11,08%  | 30,67%               | 32,71%                  | 0,00%               | 0,00%                    | 312,35% |
| 01.01.2020 - 30.06.2020 | 0,00%                          | 0,00%                 | 0,00%                       | 25,91%                  | 39,48%                              | 20,87%                     | 0,79%                  | 30,65%                  | 7,38%                     | 12,87%  | 6,88%                | 22,81%                  | 0,00%               | 0,00%                    | 197,56% |
|                         | 0,00%                          | 0,00%                 | 0,00%                       | 110,10%                 | 115,54%                             | 120,97%                    | 87,98%                 | 83,94%                  | 85,12%                    | 39,46%  | 71,63%               | 86,36%                  | 87,03%              | 0,00%                    | 988,14% |